

주간공정보고

(기간 : 2020. 06. 29. ~ 2020. 07. 05.)

현장명 : 독성침례교회 신축공사



독성침례교회 신축공사 현장

구 분	금주 (2020. 06. 29 ~ 2020. 07. 05)	차주 (2020. 07. 06 ~ 2020. 07. 12)	비 고
가설	* 공사용 임시전력 설치		
철거 & 토목	* 철거열실 허가 : 세움터 접수완료(7일소요) * 도시가스철거(중압) 및 도로복구 완료	* 철거열실 허가 (7월 8일 예정) * 외부비계 설치 및 철거 준비	
공무	* 하도급 선정 준비 : 골조, 전기, 설비	* 하도급 선정 준비 : 골조, 전기, 설비	
안전	* 유해위험방지계획서 작성 * 안전관리계획서 작성	* 유해위험방지계획서 작성 * 안전관리계획서 작성	
기타	* 최종도면 확인요청(지안평 반영여부) * 구청지정 철거감리계약서 세움터 접수	* 지안평 반영 확인 후 유해위험방지계획서 등 검토	
특이 사항	* 철거열실 신고는 허가기준으로 신고.		

주간예정공정표(07/06~07/12)

공사명 : 뚝섬침례교회 신축공사

공종 날짜	금주실시사항							차주예정사항							비고
	월	화	수	목	금	토	일	월	화	수	목	금	토	일	
	29일	30일	01일	02일	03일	04일	05일	6일	7일	8일	9일	10일	11일	12일	
가설공사				↔											
	임시전력 설치														
철거&토목 공사	↔							↔							허가:7일소요
	세움터 접수 완료 (허가 진행)														
													↔		
								↔							석면철거 준비
	↔							↔							
	↔							↔							외부비계 설치
	가스철거(6/28), 도로복구														

사 진 대 장

■ 현장명 : 독섬침례교회 신축공사



위 치	독섬침례교회 신축공사 부지	날 짜	2020년 6월 28일
내 용	도시가스(중압) 철거		

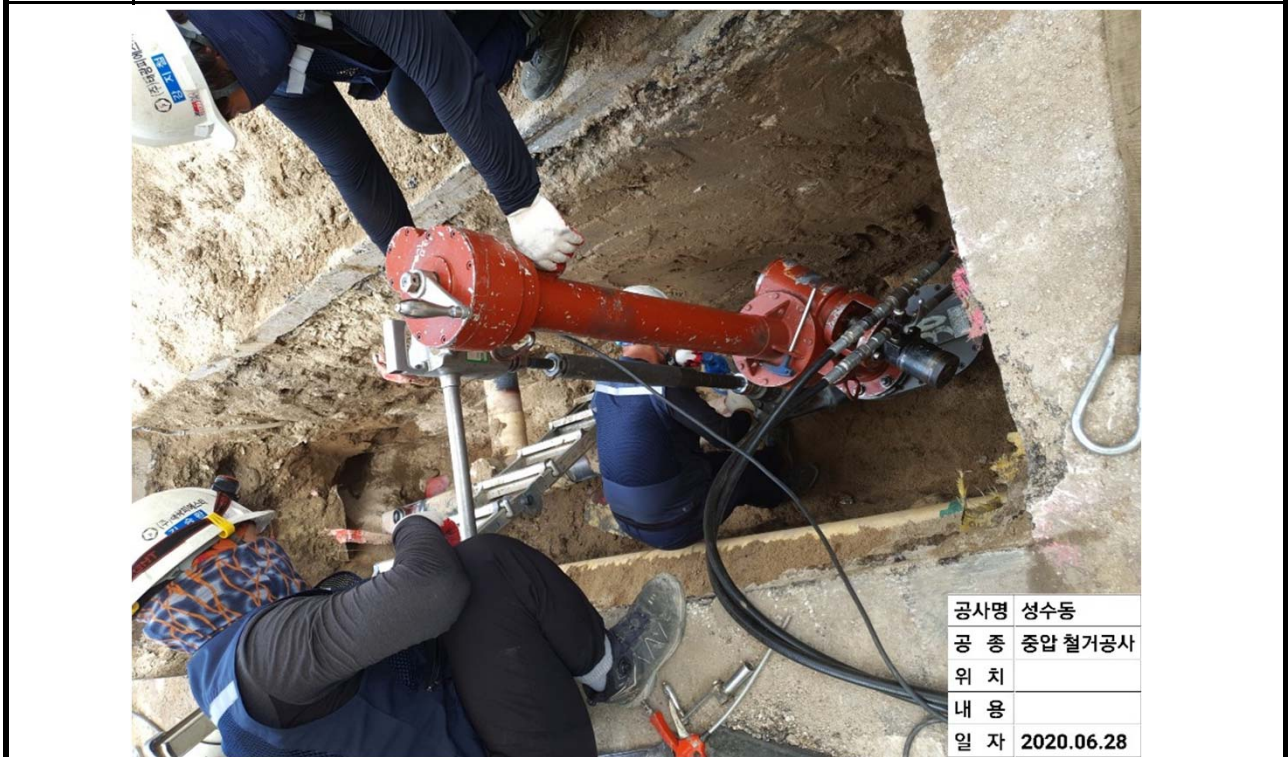

위 치	독섬침례교회 신축공사 부지	날 짜	2020년 6월 28일
내 용	도시가스(중압) 철거		

사 진 대 장

■ 현장명 : 독섬침례교회 신축공사

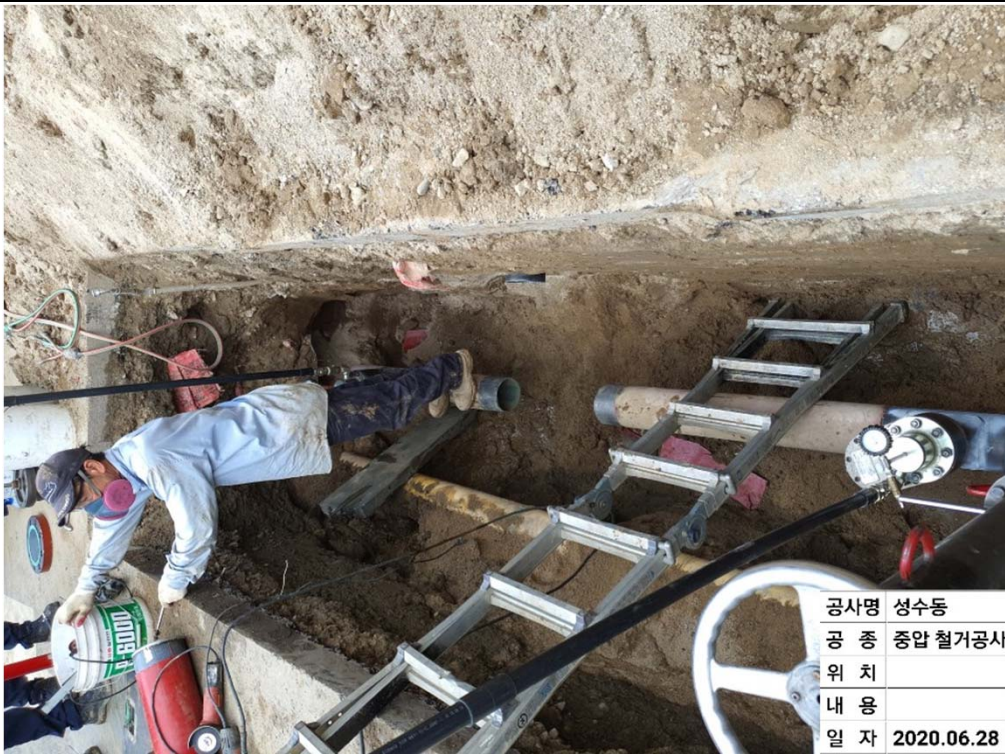

공사명	성수동
공 종	중압 철거공사
위 치	
내 용	
일 자	2020.06.28

위 치 독섬침례교회 신축공사 부지

날 짜

2020년 6월 28일

내 용 도시가스(중압) 철거

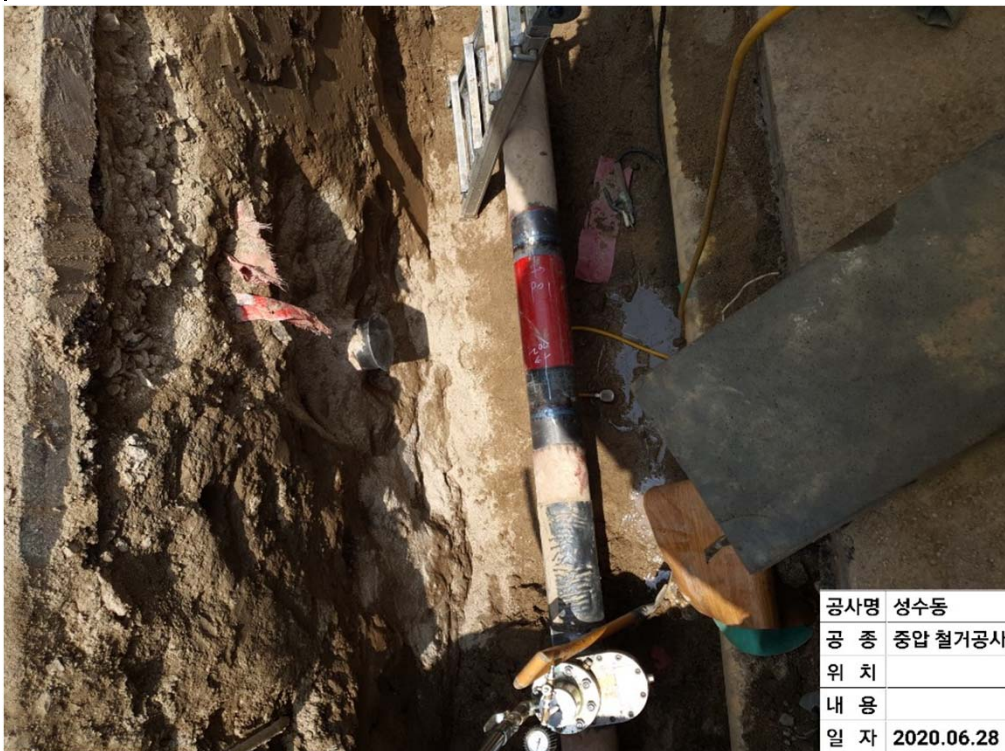

공사명	성수동
공 종	중압 철거공사
위 치	
내 용	
일 자	2020.06.28

위 치 독섬침례교회 신축공사 부지

날 짜

2020년 6월 28일

내 용 도시가스(중압) 철거

사 진 대 장

■ 현장명 : 독섬침례교회 신축공사



공사명	성수동
공 종	중압 철거공사
위 치	
내 용	
일 자	2020.06.28

위 치 독섬침례교회 신축공사 부지

날 짜

2020년 6월 28일

내 용 도시가스(중압) 철거



공사명	성수동
공 종	중압 철거공사
위 치	
내 용	
일 자	2020.06.28

위 치 독섬침례교회 신축공사 부지

날 짜

2020년 6월 28일

내 용 도시가스(중압) 철거

사 진 대 장

■ 현장명 : 독섬침례교회 신축공사



위 치 독섬침례교회 신축공사 부지

날 짜

2020년 6월 29일

내 용 현장 주변 도시가스 배관 탐사



위 치 독섬침례교회 신축공사 부지

날 짜

2020년 7월 2일

내 용 도시가스 철거 후 도로복구 완료

사 진 대 장

■ 현장명 : 독섬침례교회 신축공사



위 치 독섬침례교회 신축공사 부지

날 짜

2020년 7월 2일

내 용 전기 철거 및 공사용 임시전력 설치



위 치 독섬침례교회 신축공사 부지

날 짜

2020년 7월 2일

내 용 공사용 임시전력 설치(전기계량기 설치)